

3年間保存

# 検査リスト

特定自主検査(年次)

会社名	株式会社加藤建設 東北支店
機種	ZX490LCH-6
製造番号	062258号機
機械納入年月日	2023年9月27日
検査リスト 使用開始年月日	2024年9月20日
検査リスト 使用終了年月日	2025年9月19日

油圧ショベル (クローラ式)
特定自主検査記録表

3年間保存

証明書発行日 令和6年9月20日 様式SR-EHC-01-E
証明書発行No. 1N38011001412 標準No. 0789308

建設業に係る特定特殊自動車排出ガスの排出の抑制を図るための指針に基づく検査共用

Header information including Manufacturer (日立建機), Model (ZX490LCH-6), Serial No. (609), Inspection Date (令和6年9月20日), Inspector (菅原洋平), and Location (宮城県多賀城市).

Main inspection table with columns for No., Inspection Item (検査箇所), Inspection Content (検査内容), Inspection Method (検査方法), and Results (検査結果). Includes sub-tables for pressure (圧縮圧力) and spray (噴射圧力).

3年間保存

区分	No.	検査箇所	検査内容	検査方法	検査結果		補修内容								
					良	不良									
油圧装置	28	コントロール弁 (方向、圧力、流量、逆止め、電磁弁)	作動、油漏れ、取付、異音、異常発熱	目視、操作、聴診、触診	✓										
	29	回転継手	回転状態、油漏れ、異音		✓										
	30	オイルクーラー	冷却効果、目詰まり、変形、損傷、油漏れ モーターの異常振動・異音・異常発熱	目視、聴診、触診	✓										
	31														
操作	32	操作レバー	ストローク、がた	目視、操作、スケール	✓										
	33														
安全装置	34	下部架台フレーム、ブラケット	亀裂、変形、しゅう動部摩耗、取付	目視、スケール、探傷器	✓										
	35	旋回フレーム、ブラケット	亀裂、変形、取付	目視	✓										
	36	旋回ベアリング、旋回ギヤ	引っかけ、異音、⊗ギヤ亀裂・摩耗、取付、ノール損傷	目視、操作、聴診、トルクレンチ	✓										
	37	旋回減速機	異音、異常発熱、油量、汚れ、油漏れ、取付	目視、操作、聴診、触診	✓										
	38	旋回ロック	効き、亀裂、損傷、油漏れ、ホース損傷・老化		✓										
	39	レバーロック、ペダルロック	効き、損傷、変形	目視、操作	✓										
	40	キャブ、カバー キヤノピ	亀裂、変形、腐食、雨漏り、ドア等開閉、ロック・キー作動、 ガラスのがた・損傷		✓										
	41	カウンターウエイト	取付	目視、スケール	✓										
	42	座席(調整機構、シート、シートベルト)	作動、損傷、取付	目視、操作	✓										
	43	昇降設備、滑り止め	亀裂、損傷、変形、取付	目視	✓										
関係等	44	表示板	損傷、取付		✓										
	45	灯火装置、警音器、 <b>方向指示器</b> 窓拭き器、デフロスター等	作動、取付、レンズ損傷、浸水	目視、操作	✓										
	46	計器類	作動	目視	✓										
	47	後写鏡、反射鏡、カメラ	汚れ、損傷、写影、取付		✓										
	48	給油脂	<b>給油脂装置</b> 、自動給油脂装置作動	<b>目視</b> 、操作		✓	L								
	49														
総合	50	総合テスト	作動、異常振動、異音、異常発熱	操作、聴診、触診	✓										
排ガス	51	★★一酸化炭素等発散防止装置	触媒等の緩み・損傷、排気温度警告装置の配線緩み・損傷、排ガス 減少装置のホース・パイプの緩み・損傷	目視、聴診、レンチ等	✓										
事業者への等	次回特定自主検査実施年月 令和7年 9月														
	日常、月例点検を実施され不具合事項を解消し、常に良好な状態での稼働をお願い致します。														
補修等の措置内容															
照会	補修箇所及び不具合状況		補修年月日	補修実施内容											
	作動油量不足														
	アーム先端部リンク周辺グリス給脂不足		R6/9/20	グリス給脂実施											
備考	1. 検査の結果、異常のないものは、検査結果欄の良に、また異常なものは不良の欄に「✓」印の記号を記載する。 2. 検査結果が異常なものについては、検査内容、検査方法欄の該当項目を○で囲む。 3. 検査内容に*印が付けられた項目は、関連機能が正常であれば検査を省略できる。省略した場合は*印を○で囲む。 4. 検査の結果、補修等を行った場合は、補修内容欄に右の記号に従って記載する。また補修内容等の詳細説明を要するものについては、補修等の措置内容欄に記載する。 5. ★印は「安全法」と「建設業に係る特定特殊自動車排出ガスの抑制を図るための指針」との共通検査項目であり、★★印は同指針のみの検査項目である。						記号	交換	分解交換	修理	調整	締付	清掃	給油水	該当なし
	×	⊗	△	A	T	C		L	—						

## ZX490LCH-6 特定・定期自主検査写真報告書

〒 989-3205

宮城県仙台市青葉区吉成1丁目24-7

株式会社加藤建設 御中

電話 022-346-1878

日立建機日本株式会社  
東北支社 業務部 東北サービス工場  
〒985-0843  
宮城県多賀城市明月2-3-1  
TEL : 022-367-0161

御立会者名

点検者名 菅原 洋平

機種	号機	稼働HR	経年	点検実施日	納入年月
JAGA3 : ZX490LCH-6	062258	609		2024/09/20	2023/09/27
お客様管理No.	特定自主検査期限		稼働地		
	2025年9月		宮城県多賀城市明月2丁目3		

貴社ますますご繁栄のこととお慶び申し上げます。  
この度、御使用戴いております上記機械の特定・定期自主検査写真報告書を実施致しました。点検結果は下記の通りでございます。  
不良部については早めに修理されるようお願い致します。

## 特記事項

フロントピンブッシュグリス給脂実施、作動油量不足



特定自主検査は安心できるメーカーサービスで！！



特定・定期自主検査写真報告書

モデル名： JAGA3：ZX490LCH-6

号機： 062258

お客様管理No.：

点検実施日： 2024/09/20



◎：全体

◎：号機銘板



◎：クリーンシート

◎：検査証



◎：パワーメータ

×：フロント アーム

グリス給脂不足  
現時点でガタ、摩耗は見られませんが、連結部からサビ水出た形跡有りこのまま使用するとピンブッシュの早期摩耗、かじりによる作動不良等の恐れがあります。

特定自主検査は安心できるメーカーサービスで！！

特定・定期自主検査写真報告書

モデル名： JAGA3：ZX490LCH-6

号機： 062258

お客様管理No.：

点検実施日： 2024/09/20



◎：フロント バケットシリンダ



◎：フロント アームシリンダ



◎：フロント ブームシリンダ



◎：フロント 油圧配管・ホース



◎：フロント 油圧配管・ホース

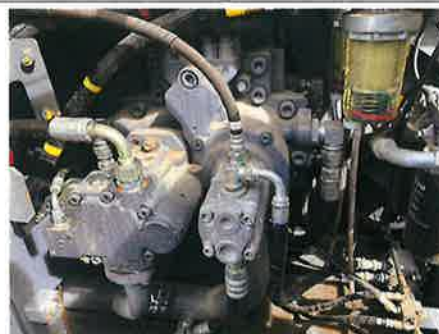

◎：上部旋回体 ポンプ装置

特定自主検査は安心できるメーカーサービスで！！



特定・定期自主検査写真報告書

モデル名： JAGA3：ZX490LCH-6

号機： 062258

お客様管理No.：

点検実施日： 2024/09/20



○：上部旋回体 其他油圧機器



○：上部旋回体 其他油圧機器



×：上部旋回体 作動油タンク・作動油

作動油量不足



○：上部旋回体 カバー類



○：エンジン エンジンオイル



○：エンジン エンジンオイル

特定自主検査は安心できるメーカーサービスで！！

特定・定期自主検査写真報告書

モデル名： JAGA3：ZX490LCH-6

号機： 062258

お客様管理No.：

点検実施日： 2024/09/20



①：エンジン バッテリー



②：エンジン エアクリーナ

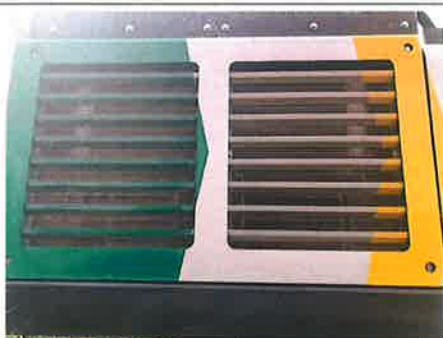

③：エンジン ラジエター



④：エンジン マフラー



⑤：エンジン 燃料ライン



⑥：エンジン 冷却水

特定自主検査は安心できるメーカーサービスで！！



特定・定期自主検査写真報告書

モデル名： JAGA3 : ZX490LCH-6

号機： 062258

お客様管理No. :

点検実施日： 2024/09/20



◎ : エンジン 冷却水



◎ : 安全装置 ヘッドガード



◎ : 安全装置 警報機



◎ : 安全装置 灯火装置



◎ : 安全装置 後写鏡



◎ : 安全装置 後写鏡

特定自主検査は安心できるメーカーサービスで！！

特定・定期自主検査写真報告書

モデル名： JAGA3：ZX490LCH-6

号機： 062258

お客様管理No.：

点検実施日： 2024/09/20



○：安全装置・昇降装置・手すり

○：その他



○：その他

○：その他

特定自主検査は安心できるメーカーサービスで！！

日立建機日本株式会社